

なるみや工務店



「すこやか日和」で検索! Vol.9

～年末のごあいさつ～

皆様こんにちは！(有)成宮工務店の 成宮 優 です。
いつも『なるみや工務店』ニュースターをご愛読いただき、ありがとうございます。
また、成宮工務店を“時にはやさしく”“時には厳しく”暖かい“心”で見守っていただき、ありがとうございます。

成宮工務店を代表して、2009年も皆様のおかげで成長させて頂くことが出来ましたこと、心より感謝申し上げます。まだまだ12月はこれからですが、気をゆるめることなく、スタッフ一同、全力でがんばっていきますので、宜しくお願い致します。

さて、今年の4月より手探り状態でのスタートを切ったニュースターも、回を重ねるごとに、“だんだん良くなってきてるね”“楽しみにしてるで～”という、皆様のお声をいただき、スタッフ一同大変喜んでおります。これもひとえに、皆様の心のこもったご意見やアドバイスのたまもであります。来年も、皆様のお役に立てる情報満載のニュースターを目指してまいりますので、変わらぬご指導、ご鞭撻のほど、宜しくお願い申し上げます。

私自身、今年はお逢いの多い一年になりました。
新しい事にチャレンジし、学びの多い一年でもありました。
忘れてはいけないもの、変えてはいけないもの、
また、超えていかなければならないもの、
変わり続けなければならぬものに気づかされました。
今後一歩ずつ前進していきたいと思っております。

H21.11.2 宮古島研修旅行にて



『縁に出逢い、縁に感謝し、縁に学び
そして最高の縁(家)を創りつづける』

この理念を“心”に2009年を締めくりたいと思います。
ありがとうございました。 感謝！！

有限会社 成宮工務店
代表取締役 成宮 優

癒空間



リフォーム相談開催中!

↓お気軽にお電話ください↓

0120-91-7638

E-mail: narumiya@7638.jp

有限会社 成宮工務店

〒612-8083 京都市伏見区京町6-70-3

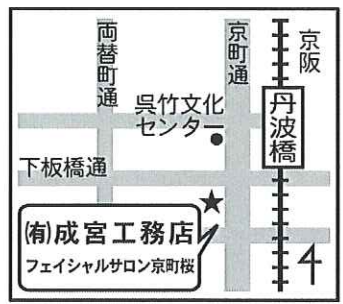

京阪丹波橋駅 西口下車
南へ徒歩3分

今回は介護保険制度を使って・・・ Y様邸のトイレと浴室へ 手摺りを取り付けました。



今回Y様邸は、おじい様の為に設置。
退院の日が近づいていましたが、
トイレだけを先に・・・
なんとか、無事設置完了です！

事前申請もおまかせください

利用できる方

介護保険の要介護（支援）認定で、要支援1、2又は要介護1～5の認定を受け、在宅で生活されている方

支給要件

- ★要介護（支援）認定を受けた方が居住する住宅であること
（ただし、住民票に記載されている住所地の住宅のみが対象となります。）
- ★改修内容支給対象となる工事であること
- ★要介護（支援）者本人が自立した生活を営むためや、介護者の負担を軽くするために行う改修であること

なお、受領委任払い制度をご利用になる場合、次の要件を満たしている必要があります。

- 利用者が介護保険料滞納に係る給付制限の措置を受けていること
- 利用者が支給申請までに、住宅改修費を京都市から受領する権限を施工業者に委任していること

利用限度額

要支援・要介護度にかかわらず、要介護（支援）者一人当たり20万円までです。ただし、1割は自己負担となりますので、介護保険から支給される額は18万円が上限となります。
※20万円を超える工事を行った場合、超えた部分については、全額自己負担になります。

支給方法

住宅改修費支給申請では、①償還払い制度、②受領委任払い制度のいずれかを選択して利用できます。

- ①償還払い制度…工事完了後にいったん費用の全額を支払っていただいた後、自己負担分（1割分）を除く9割分を保険から支給します。
- ②受領委任払い制度…工事の完了後に利用者は、自己負担分（1割分）のみをお支払いいただき、保険給付分（9割分）は、利用者から委任を受けた事業者へ、市から直接支払います。

きたせ昆布老舗

先月、伏見・納屋町商店街の『きたせ昆布老舗』さんの改修工事をさせていただきました。工事は、そんなに大掛かりなものではなく、商品の箱を作ったり、塗装をしたりという内容だったのですが、少し変えるだけで、昔なつかしい老舗の昆布やさんに変身しました。今回は、おかみさんおすすめの商品をまじえながらのレポートをさせていただきます！



ダンボールの箱や大きさの違う箱が多くて、朝晩の片付けが大変でした。



完成

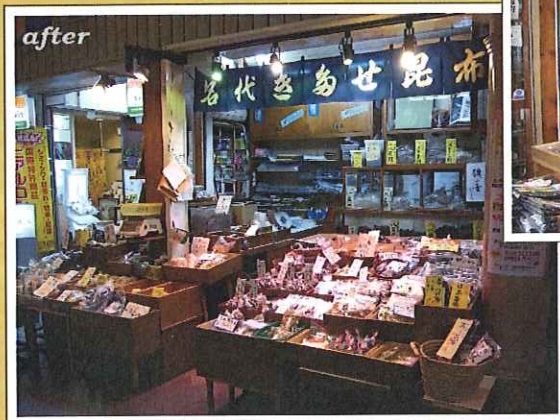

倉庫の中で、長い間眠ったままののれんが、成宮社長の提案で復活！古き良き時代の再来ですね～。



壁面に鏡を取り付けて、店内に広がりが生まれました。真ん中の鉄骨柱も木で巻いて塗装をしてお店が引きしまった感じがします。



☆おかみさんのおすすめ商品☆



この時期のおすすめ！千枚漬にはこの昆布。ねばりがあります。



おかみさんお手製 昆布の扇



この干しいたけは熊本産です。煮物に最適！

テレビでも取り上げられた今、ダイエットで話題のとろろ昆布。細かくしたソフトふりかけはコップ1杯の水の中に大さじ1杯のふりかけを入れて食前に飲むと、お腹の中で膨らんで、ご飯の量が少なくてすみますよ。お豆腐や納豆にかけてもおいしいし何より健康にもいいのでおすすめです。

店舗情報

きたせ昆布老舗さんは大手筋納屋町商店街の中にあります。明治45年に開業した老舗の昆布やさんで、鯉・昆布・佃煮昆布…と種類豊富です。お近くにこられた際はぜひきたせ昆布さんにいらしてくださいね！

住所／伏見区納屋町118
(納屋町商店街中央)
電話／075-601-4528
<http://www.okobu.com/>
火曜は定休日です



店内はおこぶの香りでいっぱい！

木の家に住もう Wood House ウッドハウス 住み継がれる家をつくる

健康住宅、高耐久性住宅、木の家...

住宅が今、大きくその姿を変えようとしています。わが国の住宅産業界はバブル崩壊後、価格破壊を合い言葉に、安さを最優先にした質を問わないローコスト住宅の建造に邁進してきましたが、安ければ売れると言った安易な住宅づくりは、購入した住まい手にやっかいな問題を提起しました。選択によっては25年程度しか住めない住宅に、一生ローンを払い続け、気が付いたら、建て替えの時期になっていたというような事にもなりかねないのです。そういう家は、いわゆるスクラップアンドビルドの使い捨て住宅です。あなたはどのような住宅を選択しますか？



■家の耐久年数の差

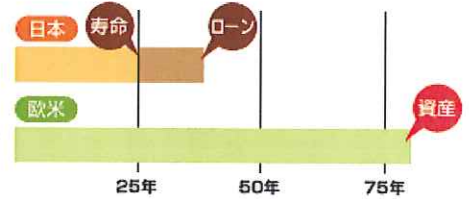

ではこれから何が一番、日本の住宅に必要とされるのでしょうか。

それは耐久性能に他なりません。

欧米の住宅は80年以上メンテナンスをしながら住まうことが可能です。築50年、70年経過している住宅はむしろ一般的で、さらに驚くことにその時点でも家としての資産価値を持っているのです。これはつまり、耐久性の高い家づくりが行われていることを意味しています。

この重要な耐久性能を支えるのが構造性能、いわゆるフレームです。良好な地盤に建つ、強いフレームを持つ住宅は、台風や地震に強く、耐久性に優れています。その他の基本性能である「断熱性能、気密性能、遮音性能、耐火性能、換気性能」などの各性能はフレームの素性がよければ、それぞれ高い初期性能を維持することができます。

ウッドハウスの住宅は、耐久性のある、健康と環境に配慮した住宅です。特に、後からの変更ができず、部分的な修理も難しい基本構造のフレームに細心の注意を払い、「まず、骨組みの中身にこだわりを持つ」を家づくりのポリシーとする耐久性抜群の住宅なのです。



木は、その手触り、香り、柔らかさなど、木が受けた自然の恵みを人にも与えてくれます。家族の成長を楽しむかのようにゆったりと構える『木の家』。何代にもわたって受け継がれる本物の住み心地・・・そんな『木の家』ウッドハウスについて、もっと詳しくお知りになりたい方がおられましたら、ぜひお気軽に成宮工務店までご連絡ください。おまちしております！

☎：0120-91-7638 E-mail：narumiya@7638.jp

年末の恒例行事といえば、大掃除ですよね！ということで、今回のまめ知識は『年末お掃除特集』です。クエン酸や重曹を使って快適エコ掃除！一年の垢をしっかりと落として気持ちよく来年をお迎えしましょう♪



<基本の重曹の使いかた>

1. そのまき使う
2. 重曹ペースト（重曹3：水1）
重曹に少しずつ水を加え混ぜる
3. 重曹水（ぬるま湯1ℓ：重曹大さじ4杯）
よく溶かしてスプレー容器に入れる

<クエン酸スプレーの作り方>

1. 水200mlにクエン酸を小さじ1～2杯
混ぜてスプレー容器に入れる
- ※クエン酸スプレーは塩素系の洗剤と混ぜて使わないでね！
※大理石のお風呂やシンクには使用しないでね！

キッチン&キッチン家電

水周りは直接お金に関係する場所だと、風水では言われています。水周りが汚いとお金はなかなか集まってきません。「火」に関する場所も「金」に関係しているので、「火」の場所が汚れていると、「金」を燃やすことになってしまいますよ～。

【シンクまわり】

シンクの汚れは食品カスなので重曹水スプレーとアクリルたわしで。白くなった蛇口まわりはクエン酸スプレーを吹き付けてアクリルたわしでこすりましょう。

【レンジ台・換気扇】

レンジ台は油べつりのところは重曹粉末をふりかけて、焦げやこびりつきには重曹せっけんペーストを塗っておきましょう。最後は古歯ブラシでこそぎ取ります。換気扇は電源を切って、羽根、ファン、フィルター、外枠などを分解します。狭い場所には、古い歯ブラシなどを使うと便利です。重曹スプレーを吹きかけたら、少し待ってから布で拭き取ってください。目詰まりを起こしているような場合は粉末で。

【キッチン家電・冷蔵庫・電子レンジ】

水洗いができない家電は、洗剤を使わないスポンジや重曹水が便利。重曹は食べられる素材なので、拭き取り後も水で流す必要はありません。汚れた電子レンジやトースターの窓も重曹水でシュッと一拭き！



トイレ・お風呂・洗面所

トイレとお風呂と洗面所は金運だけでなく、健康運もつかさどる場所なんです。家族の健康のためにも、がんばってキレイにしましょうね～！

【お風呂】

壁と床の掃除は、お掃除する面にクエン酸水をたっぷりスプレーし、重曹の粉をふりかけます。重曹がクエン酸水と反応して発泡が始まった状態で、大きめの布やミトンなどで大きく拭いていきましょう。浴槽やバス小物などの、小さな汚れは重曹の粉のみがきとり、シャワーで軽く洗い流しましょう。

【タイル】

古歯ブラシに重曹ペーストをつけ、タイルの目地を中心にこすります。次にスポンジとタイル全体をこすって汚れを落とし、最後に水で洗い流します。

【風呂桶】

風呂桶やお風呂のイスは水あかや皮脂で白くなります。そのような汚れには、クエン酸水をスプレー後ティッシュペーパーを貼り付けてパック状態にし、しばらく置いた後に重曹を振りかけ、アクリルスポンジで磨くと落ちます。

【便器】

陶製の便器の黄ばみや輪じみになっているところは、2・3枚重ねたトイレットペーパーを敷き、クエン酸水のスプレーを吹き付けます。30分から2時間ほどおき、できるだけ汚れをゆるませてから、トイレットペーパーを流し、重曹の粉をトイレブラシにふりかけて磨きます。



いかがでしたか？家族みなでお掃除したら、運氣もアップしそうですよね。でも、どうしても落ちない汚れには・・・成宮工務店までご用命ください！

（とくとく情報をご覧下さいね♪）

あなたのお家は
大丈夫？

あっ！

という間に今年も終わりそうですね。
年末といえば、「大掃除」もうとりかかられていますか？
早めに早めにとりかかれば、1年の汚れをきれいさっぱりしたいですよ。
今年は フロの方々に任せて、ゆったりした年末を迎えてみませんか？
私の夢でもあります。



★キッチンのお掃除★

(棚・引出しの中は除く
換気扇含む)



¥20,000～

★お風呂のお掃除★



¥13,000～

★トイレのお掃除★



¥5,000～

★エアコンクリーニング★



家庭用壁掛けタイプ (100V単相)

¥12,000～

家庭用壁掛けタイプ (200Vまたは三相)

¥25,000～

家庭用天井埋込みタイプ

¥35,000～



高温スチームでカビや菌を
しっかり殺菌します！



業務用は上記の値段とは異なります。

詳細はお問い合わせください。2台以上割引もごさいます。

お問い合わせ・お見積もりはお気軽に成宮工務店にご連絡ください。

ハウスクリーニングだけでなく、お家の点検もしておりますので、

ご希望の方はお気軽にご連絡くださいね！

心よりお待ちしております！！

担当：おくだまで

編集後記

いつも、ご愛読いただき、ありがとうございます。皆様にとって、今年一年はどういう年でしたか？
成宮工務店も不況にも負けず、社員一同チームワークで一年ガンバってきました。来年はもっと
たくさんの方々にニュースレターお届けできたらなあ～と思ってマス。ちょっと早いですが、今年一年
ありがとうございました。来年も成宮工務店をよろしく願いいたします。

なお、年末年始休暇は12月30日から1月6日となっております。

みなさま、よいお年をお迎えくださいませ。

ありがとう。



社員一同より

営業・現場管理の かいはみ です。
今年1年、新しくお客様との出会いが多くあり感謝しております。
今年1年、日々反省・勉強の日々でした。提案・見積が遅くなったり、現場管理が出来ていなかったりして、お客様へご迷惑おかけしました。



来年目標

- ① 提案・見積はスピーディーに
- ② 現場管理の徹底
- ③ お客様アンケートを利用する
- ④ 定期点検の強化
- ⑤ メンテナンスの強化

お客様の声を糧にがんばっていきます。
来年もよろしくお願い致します。



工事部 こにし です。
今年一年振り返り……
正直、バタバタ忙しくさせてもらい、あっ！
と言う間の一年でした。(*^^)v
物作りに対し、お客様(業者様)の思い・自分の思い・提案が出しきれたのかと言われると、まだまだ勉強不足だと思います。
次々新しい物を取入れ、違う目線で物事を見て、来年も皆様によかった・ありがとうと言われる一年にしていきたいです。＼(^o^)/

感謝

工事部 たなか です。
2009年も本当に忙しくさせて頂き、ありがとうございました。
現場作業、事務所仕事 等々、みんなとの和を大事にして楽しく仕事ができるようにがんばっていきます。
2010年も今年同様によろしくお願い致します。



営業部 おくだ です。
私にとって今年1番の出来事は成宮工務店への入社。
早いもので、4ヶ月が過ぎました。。。
来年は、まだ見ぬ自分との可能性を求めチャレンジし、吸収し、1歩1歩前進 前進。
多くの方々との出会いを大切に過ごしたいと思っています。
お客様の目線に立ち、女性ならではの提案ができればと思っています。
どんなことでもかまいません。ご相談ください。
すぐ、駆けつけます。
行動力・体力が自慢です。
少しでもお役に立てることがあれば、幸いです。



いつもお世話になっております。
さかもと です。
毎年思うのですが、今年はいつもよりももっと あっという間だったなあ～、という感じです。4月より、このニュースレターを作成させていただいたのですが、その中でたくさんの方たちとの出会いがあり、勉強させていただいた楽しい一年でした。
来年もこのニュースレターを通じて、いろいろな情報や成宮工務店の思いなどを、皆様にお伝えできるようにみんなで協力してがんばっていききたいと思います。
また、現場のほうも、お客様によりよい提案ができるように、勉強していききたいと思います。
今年一年ありがとうございました。

こんにちは 成宮 泉です。
私は、直接 皆様とお会いする事が少ないですが、成宮工務店に ご縁のあった皆様全ての方が喜んで頂いている事、そして皆様のご家族がそれぞれの幸せを築いていかれている事を喜んでいます。
今までに出会った皆様への感謝を忘れず、皆様と共に素敵な人生を歩んでいけるよう皆様と共に素敵な未来への扉を開けるよう今以上に自分自身に磨きをかけて、輝いていきます。
皆様の“ご縁”で たくさんの気づきと学びを頂けた事を幸福せに思い、心から感謝しています。
今年一年間 本当にありがとうございました。



ありがとうございました。来年もよろしくお願い致します。

ちょっと一息 ほんなり雑学



「名水百選の第一号に伏見の名水が選ばれたわけは？」

名水ブームの先駆けになった「名水」が、京都の伏見にある。観光ガイドではほとんど紹介されていないが、「名水百選」の第一号で、その名も「御香水」と呼ばれる甘い芳しい水である。

この名水の湧き出る「御香宮」の境内は、連日、ポリバケツやペットボトルをもって水を汲みに訪れる地元の人たちでにぎわっている。

伏見は、昔から酒造りが盛んだったことでもわかるように、名水に恵まれた土地柄。「御香水」のほかにも、城南宮（菊水若水）、清和荘（清和の井）、藤森神社（不二の水）、長建寺（閻伽水）など、有名どころだけでも、九か所も名水と呼ばれる地下水が湧き出ている。「伏見の名水スタンプラリー」というイベントが開催されているほどだ。

伏見に名水が多い理由は、ひと言でいえば、京都ではもっとも海拔が低いから。

地元の桃山丘陵に降った雨はもちろん、東山や北山に降った雨も、地下水として伏見まで流れてくる。しかも、伏見の地下には砂利層があり、これが雨水を濾過して、名水に育てるのだ。

この伏見の地下水脈から御香水が湧き出したのは、昨日今日のことではなく、平安時代の862年（貞観4年）のこと。安産と子育ての神様を祀る「御諸神社」の境内に、甘くていい香りのする水が湧き出した。それを飲んでみたところ、病気が治るなど、さまざまな奇跡が起き、当時の清和天皇から「御香水」という名前を賜って、神社の名前も「御香宮」にかえられた。

以来、御香水は地元の人たちに汲みつけられてきたが、明治の中期から一時涸れていたことがある。現在のJR奈良線が建設されたとき、工事で地下水脈が断ち切られたのだ。

当時の技術ではどうすることもできなかったため、そのまま長く放置されていたが、1982年（昭和57年）、地下150メートルの地点からポンプで汲み上げられてみごと復活。「名水百選」の第1号に選ばれ、名水ブームのきっかけをつくったのは、この直後のことだった。

（京都の謎どすえ〜！より）



『伏見の名水スタンプラリー』



御香宮の
名水『御香水』



藤森神社の『不二の水』



長建寺の『閻伽水』



おばあちゃんの知恵袋

★ひび割れたかかとにラップバック！★

冬の乾燥でかかとはひび割れ、靴下をはくのも痛いくらい…。そんな時は入浴後、完全に水分を拭き取らないまま、保水性のあるスキนครリームを塗って、しばらくラップを巻いてしっとりさせます。ラップを取り除いてから軽く拭き取ると、ひび割れが改善します。





年末年始は 祇園なかむらへ



おいしいものを食べたら幸せな気分になれますよね！皆さん今年一年はどのような年でしたか？
いいこと、悪いこと ぜ～んぶひっくるめて、今年一年がんばった自分にごほうびとして
ちょっとリッチな気分を祇園でおすしなんかいかがですか？
今回は、お昼のコースメニューのご紹介をさせていただきますのでぜひ食べにいらしてくださいね。

日曜・祝日 お昼のコース



3,000円と5,000円のにぎりは、大将が心をこめて、にぎってくれます。
ネタはその日の仕入れによってかわります。



あなご



さば



イクラ



トロ



(上の写真は3,000円のおまかせコースです)



こはだ



イカ



はまぐり



出し巻き卵



まぐろ



ごち



めねぎ



～夜のコースはこちら～

- おまかせ鮓コース ¥6,500-
- おまかせ料理コース ¥8,000-



お店の外観
緑の暖簾と赤いちょうちんが
目印です。

お正月は2日から営業いたします。
(2, 3日はお昼も営業中です)

場所: 京都市東山区祇園町北側347-26
ピッケルビル 1階
電話: 075-525-1165



祇園なかむら
ドリンク杯無料券



みんなの薬屋さん

今回の伏見の薬局紹介は『ベアーズ薬局』さんです！
ベアーズさんには、かわいいペットちゃんも登場していただきました。
ありがとうございました！！

なやまち ベアーズ薬局

元気と笑顔のモト!

家族ひとりひとりが元気でいることは、みんなが笑顔でいられるということです。
健康こそ何にも代え難い宝物、つまり一家の幸せそのものです。
そんな家族の健康づくりに医薬品の滋養強壮剤「コンクレパン」をお試しください。

ガンバリ
しっかり「滋養強壮」することが生涯現役への道。

おいしい
とって食べられる幸せ！
「胃腸障害」の時に。

調子が良い
「肉体的疲労」によるだるさも消えてカラダが軽い。

体力に自信
以前は「虚弱体質」でよく病氣していたのに。

一緒に元気
お母さんと赤ちゃんのために「産前産後」の栄養補給。

栄養の補給
かぜなどの「発熱性消耗性疾患」には、まず抵抗力を！

何故コンクレパンが良いのでしょうか？

肝臓加水分解物
アミノ酸をはじめ、カラダに必要な栄養素が含まれているレバーから取られるコンクレパンは、肝臓を助けるのが肝臓加水分解物です。

ビタミンB群
ビタミンB1・B2・B6は栄養素からエネルギーをつくり出す手伝いをします。さらに野菜や果物では摂りにくいビタミンB12も配合しました。

ノンカフェイン
カフェインが入っていないので、かぜなどでの就寝時にも安心です。また胃腸に負担をかけないので、胃腸の弱い方にもおすすめです。

ノンアルコール
アルコールを含んでいないので、お子さまや妊婦産後の方にもピッタリです。健康維持のためにご家族で無理なくお続けいただけます。

滋養強壮・栄養補給 第3医薬品
コンクレパン
コンクレパン

●成分分解 (1本300ml中)
肝臓加水分解物……………600mg
心臓エキス……………300mg
アミノ酸(シロイロアミノ酸)……………13.5mg
L-リジン(ビタミンB1)……………3mg
ピロリジン(ビタミンB2)……………3mg
シロイロアミノ酸(ビタミンB6)……………300μg
葉酸……………100μg
ビタミンB12……………100μg
ビタミンB1……………100μg
ビタミンB2……………100μg
ビタミンB6……………100μg
ビタミンB12……………100μg
ビタミンB1……………100μg
ビタミンB2……………100μg
ビタミンB6……………100μg
ビタミンB12……………100μg

●効果効能
滋養強壮、疲労回復、肉体的疲労・病後の体力低下・胃腸障害・栄養不足・発熱性消耗性疾患・産前産後などの疲労回復。

●用法用量
通常1日300mlを2〜3回に分けて随時服用する。

すごく疲れたら！めっちゃ効きます！

コンクレパン

肝臓加水分解物(アミノ酸)が主成分でご家族みんなで安心して飲めます。小さいお子様・妊婦さん・お年寄りの方までインフルエンザに負けない丈夫な体作りには是非ご活用下さい。女性の方の冷え性・肩こりにもお奨めします。うちが家族全員で飲んで1年中風邪知らずです！
試飲もしております。
1本(500ml・約17日分):3045円 3本:8190円です。
是非一度お試し下さい。

化粧品はコスメデコルテ・SKII・コーセー・マックスファクター・カネボウを取り扱っております。
健康相談・美容相談も受け付けておりますので、お気軽にご相談下さい。

〒612-8363 京都市伏見区納屋町135番地(納屋町商店街の真ん中辺りに御座います)

ベアーズ薬局
電話・FAX:075-621-7106

★うちの自慢のペットちゃん★

最近、ペットちゃんのコーナーが好評で、『うちの〇〇ちゃんものせて〜!』というありがたい声もたくさんいただけるようになりました。今回はベアーズ薬局さんのかわいいペットちゃん、『ラッキーちゃん』をご紹介します！



夜になって眠くなるとこおんな顔になります。



冬はファンヒータの前を占拠して動きません。



我が家に来て2年目のアイドルです



あそんでよぉ〜



遊んで欲しい時は仰向けになってこのポーズ

うちの自慢のペットちゃん大募集！
E-mail:narumiya@7638.jp
まで、ご連絡ください！
かわいいペットちゃん
お待ちしております。

開運!

インテリアあれこれ風水



今回はトイレがテーマ。昔と違って、トイレは今ではずいぶんときれいな空間になりました。しかし、風水的にはダメージのある空間。最もトラブルにつながりやすいスペースです。方位別にそれぞれのポイントを挙げていますので、ぜひ参考にしてください。

『北』	<p>北のトイレは冷え性になりやすいので、トイレグッズは暖色系のものを選択して照明も明るめにしましょう。便座カバーやタオル類の色は、オレンジ、ワインレッドがgood。ラベンダーの花や香りを置くと、精神的なイライラを解消してくれます。</p> <p>子宝運を上げるには柘榴(ざくろ)のグッズもおすすめです。</p>	
『東北』	<p>東北のトイレはご家族の健康面やご主人、男の子へのダメージが心配です。</p> <p>トイレグッズは白で統一し、換気と掃除は十分に行ってください。白い花やハーブなど、気持ちが落ち着くものを白い器に入れて置きましょう。更にご主人のラッキーデイの日に盛り塩をしておくと、気を浄化してくれるので一層効果的です。</p>	
『東』	<p>東のトイレもマメに掃除する必要があります。窓がない場合、便座カバーやマット、タオルをこまめに新品と交換してください。トイレグッズは赤、青、ピンク系などが吉。ワンポイントで赤が入っているものもOK。赤い花や芳香剤を置いて。カレンダーは貼らずにすっきりした状態に保ってください。</p>	
『東南』	<p>東南のトイレは他の方位より凶作用は少ないのですが、悪臭は厳禁。換気を十分にしてください。香りの良い花を飾り、消臭剤や芳香剤、ポプリなどを常備して、いつもよい香りが漂うように保ってください。明るい花柄のトイレグッズが○。照明も明るくするのもコツ。</p>	
『南』	<p>南のトイレは精神面の乱れが気になります。白、グリーン、ブルーなど寒色系のグッズが吉。涼しげなイメージを心がけましょう。ベージュやアイボリーも○。常に換気をして、空気を入れてください。盛り塩や一對の観葉植物を置くとダメージが軽減します。</p>	
『南西』	<p>南西のトイレは裏鬼門の影響で女性へのダメージが心配です。便座カバーは薄いクリーム色、スリッパは黄色がラッキーカラー。その他のグッズは白や黄色、グリーンやラベンダー色などで、新しい明るくまとめましょう。ゴールドのスタンドやフルーツの絵も効果的です。</p>	
『西』	<p>西のトイレは高級感のある雰囲気にまとめると吉。花と相性が良い方位なので、花瓶に花を欠かさないように心がけましょう。スペースがなければ、花の絵や写真でもOK。グッズは黄色や白、もしくはどちらかの色で統一するようにしてください。タオルや便座マット、スリッパなどブランド物がお勧めです。</p>	
『北西』	<p>北西のトイレは明るくゴージャスな雰囲気が似合います。安っぽいインテリアは厳禁。間接照明はOKです。グッズはベージュやグリーン、オレンジ色でまとめるようにしましょう。どっしりと安定した丸いデザインの花瓶に白い花を品良く飾ると、運気がアップします。</p>	
『中央』	<p>中央のトイレとは、家の中心から半径90cmの円内に便座がかかっている場合をいいます。窓がなければ、グッズはラベンダー色で統一しましょう。その際、ラベンダーの花の香りも取り入れてください。タオルはその年の干支や大きな木の柄入りも良いです。掃除用具は観葉植物で隠してください。</p>	

さあ、ご紹介しましたような、アイテムや色を使い、皆さんの家や暮らしを飾り、良い運気を招き入れましょう。**プラス思考で前向きに考えることで、運や勤がよくなり、タイミングを逃すことも少なくなってくる**のです。また次回をお楽しみに～！



「オーセントクリーム」誕生から1年

ツヤ肌美人には
これしかないっ!



1品で複合的に働きかける
クリームです。年齢を重ねた肌に
深く寄りそって、若々しさを感じる
肌へと導きます。



使えば使うほど
お肌ツヤツヤ
ピカピカ

たくさんの方に
愛用されて1年!!
これからもよろしく
お願いします。

オーナー・セラピスト 大募集!!

メイクやエステが大好きな方大歓迎です♪
充実した教育体制があるので、未経験でも安心♪

人と人との出会いを大切に…。心と心のふれあいを大切に…。
をテーマにたくさんの方の出会いの中から笑顔と喜びが広がっています! 私たちと一緒に
夢を追い続けて輝きませんか? とっても楽しく明るい環境です! 貴女の夢、貴女の
笑顔のお手伝いをしませ〜す!



資格: 未経験者歓迎 ※お子様があらわれても大丈夫!
勤務時間: 9:30~ *時間・曜日はご相談に応じます。
休日: 日曜日・祝日
給与: フルコミッション制です。
待遇: メナード認定のエステセラピストの資格取得、
ディプロマ発行(認定証)、受講料免除、各種研修制度有
(エステ・メイク・サプリメント)



私達は、貴女の夢、幸せな未来を応援します!!

大人気 おすすめ商品



コフタちゃんストラップ



コラックスシリーズ



ハリをまとい、潤した肌へ

弾むようなハリとしっかりと
したうるおいを与え、豊潤な
肌へ導く美容液です

こちらも
おすすめですよ!

キラキラ輝くクリスタルガラスがとってもゴージャスで超かわいい〜♪
中国では家庭に福を呼ぶ多産・多幸のシンボル、韓国や欧米でも金運を
招くと言われ、日本ではトントンと音をたてて歩くことから、ブタのお守り
を身につけることでトントン拍子にことが運ぶと言われているんですよ。
キラキラ光るアイテムも風水的に幸運・強運を呼ぶと言われているので、
これはもうぜったい手に入れるしかないっ!!

★お客様に大好評のエステ★

¥6,300 ⇒ ¥2,100 の
フェイシャルエステ

先着10名様に素敵なクリスマスプレゼントを
ご用意しています
(12月25日までのご予約に限ります)



フェイシャルサロン京町楼

TEL: 075(603)0427

E-mail: kyomachisakura@7638.jp

京・伏見区京町6-70-3 2階

♪お気軽にご連絡ください♪